

DEMANDE DE PERMIS

DOCUMENTS DE SYNTHESE

Champ du Vert Chasseur 73, 1000 Bruxelles

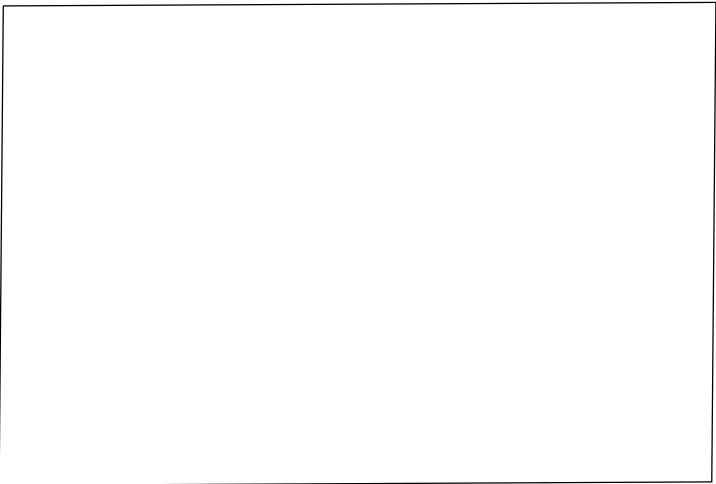

SIGNATURE MO

SIGNATURE AR

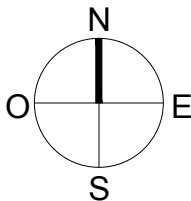

VUE EXISTANTE



VUE PROJETEE



PLAN DE SITUATION

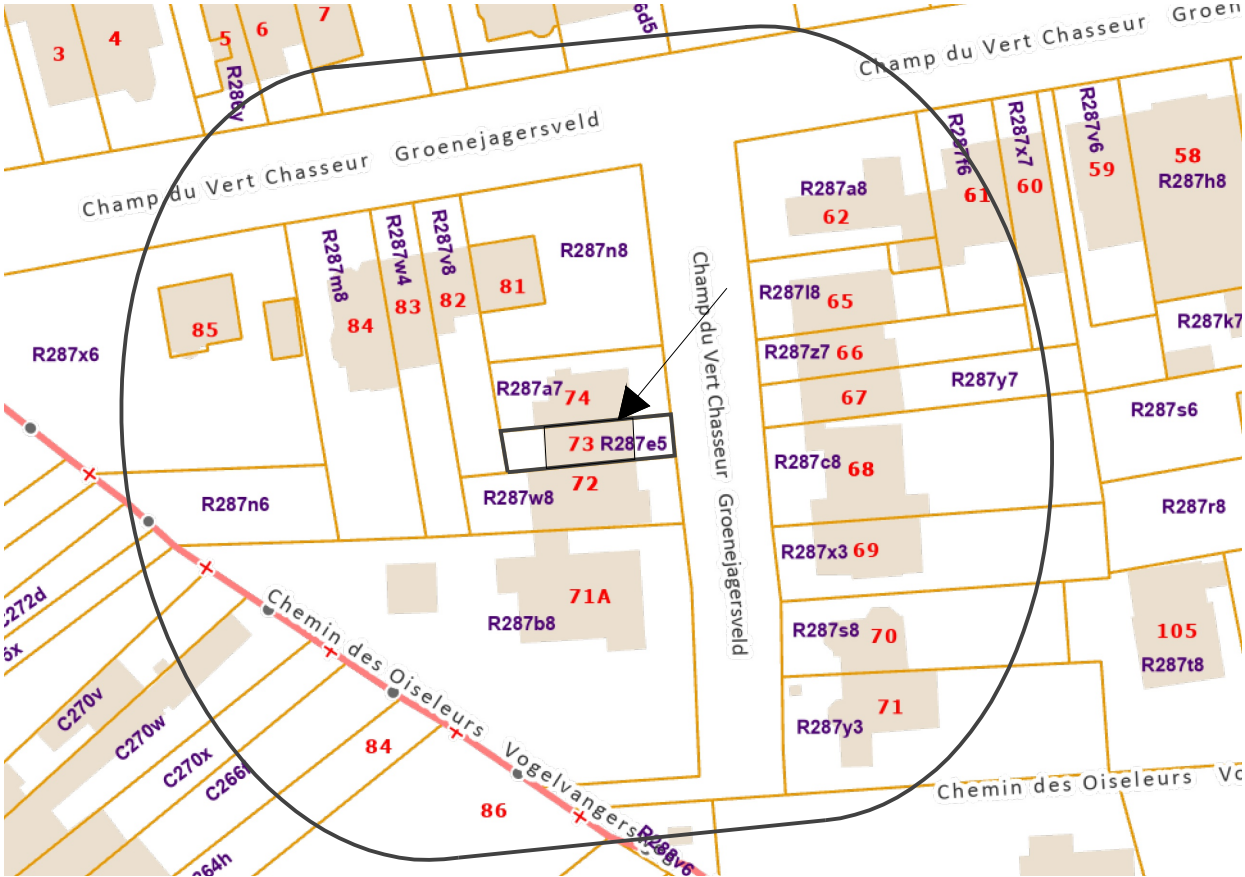

TITRE DU PLAN
PROJET 41 - VERT CHASSEUR

PHASE
PU V4

ECHELLE
1/1000

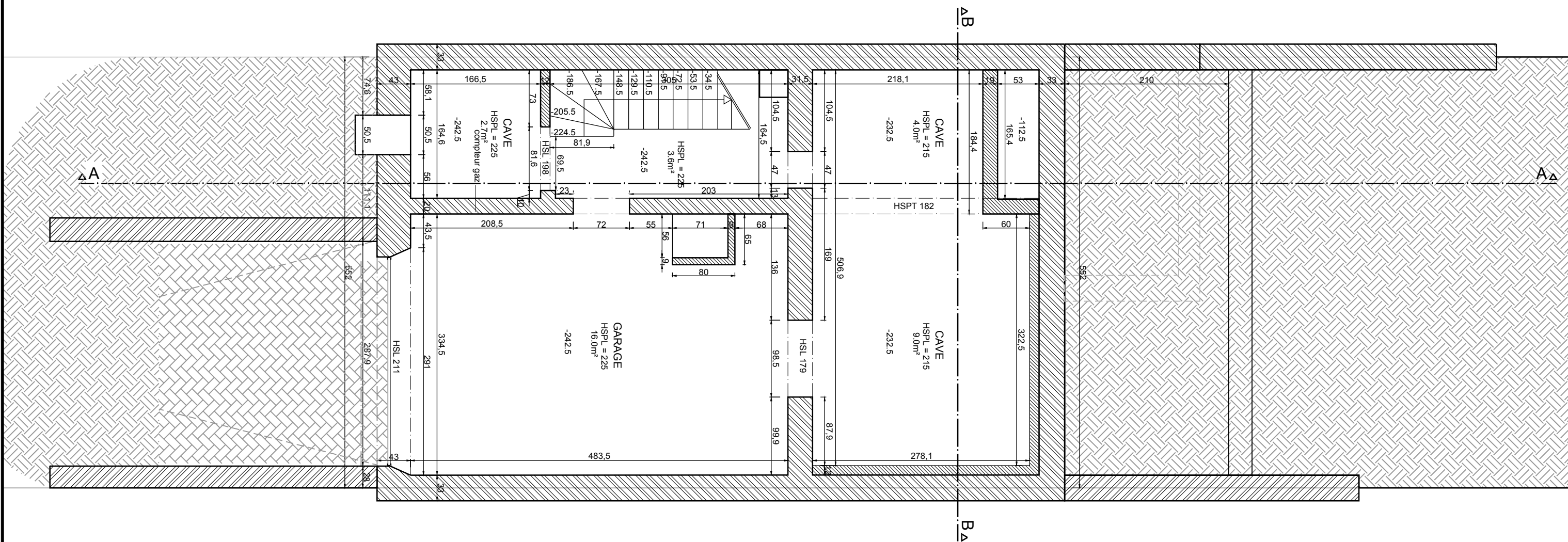
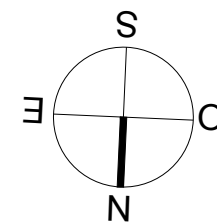

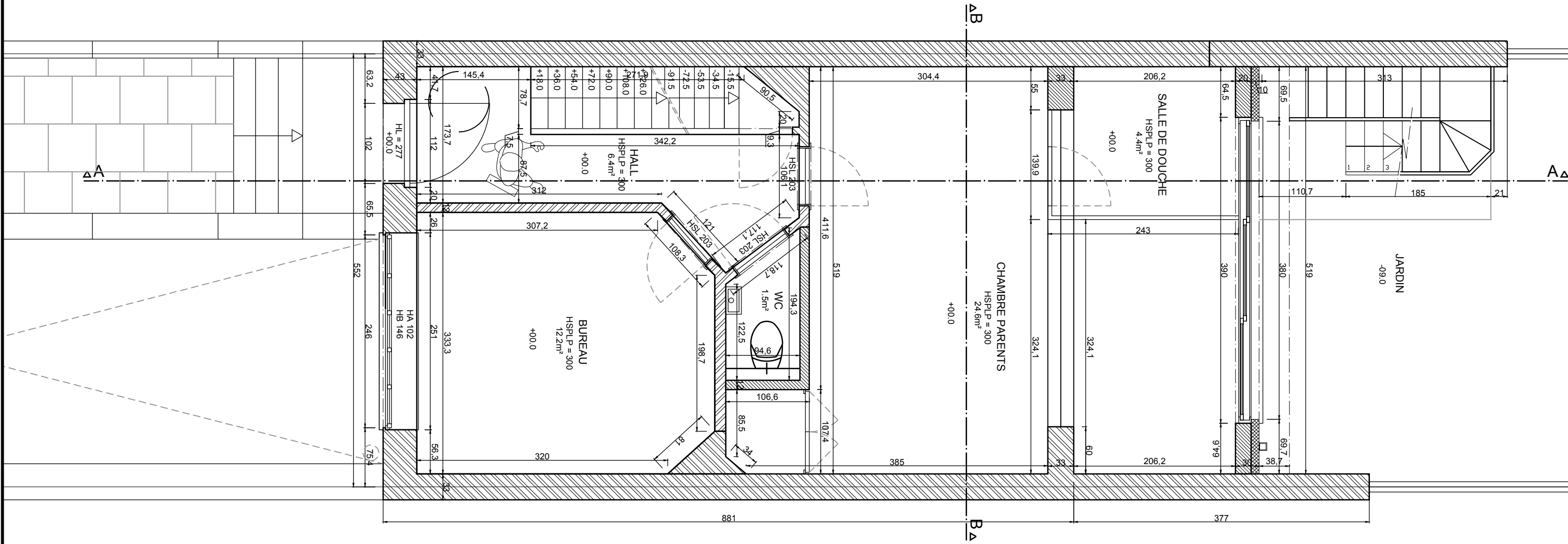
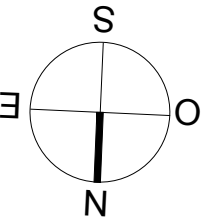

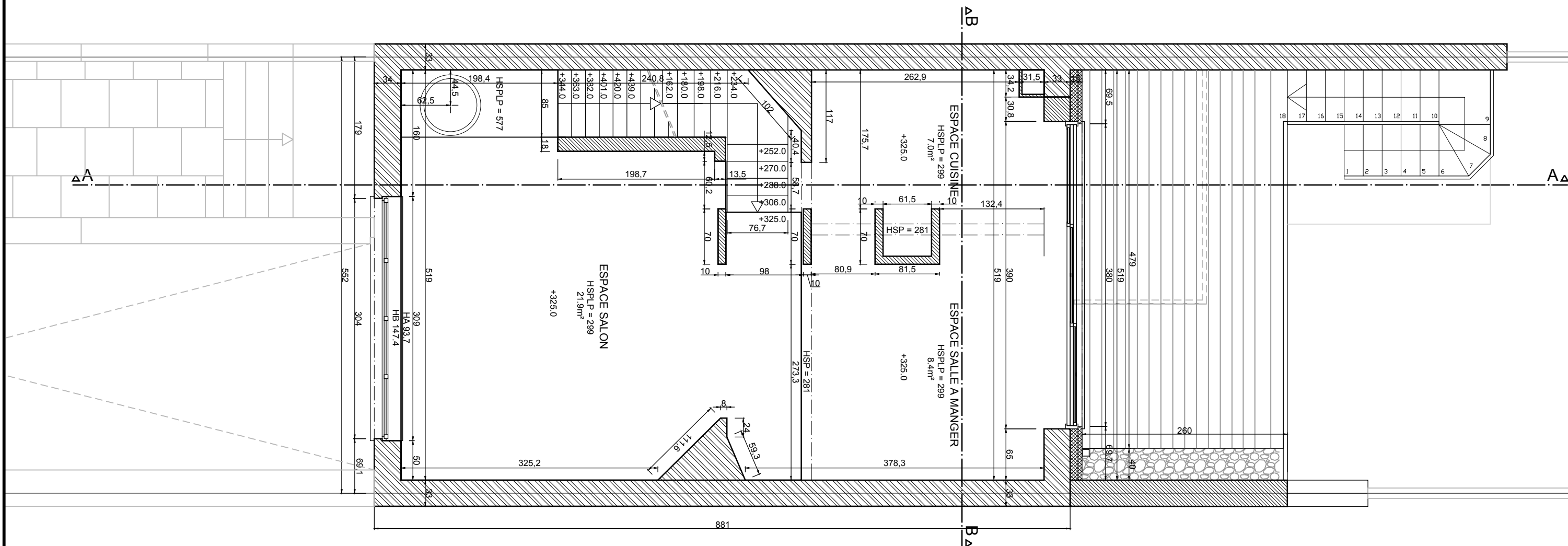
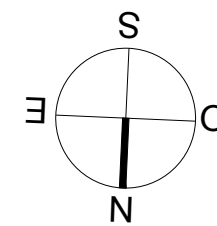

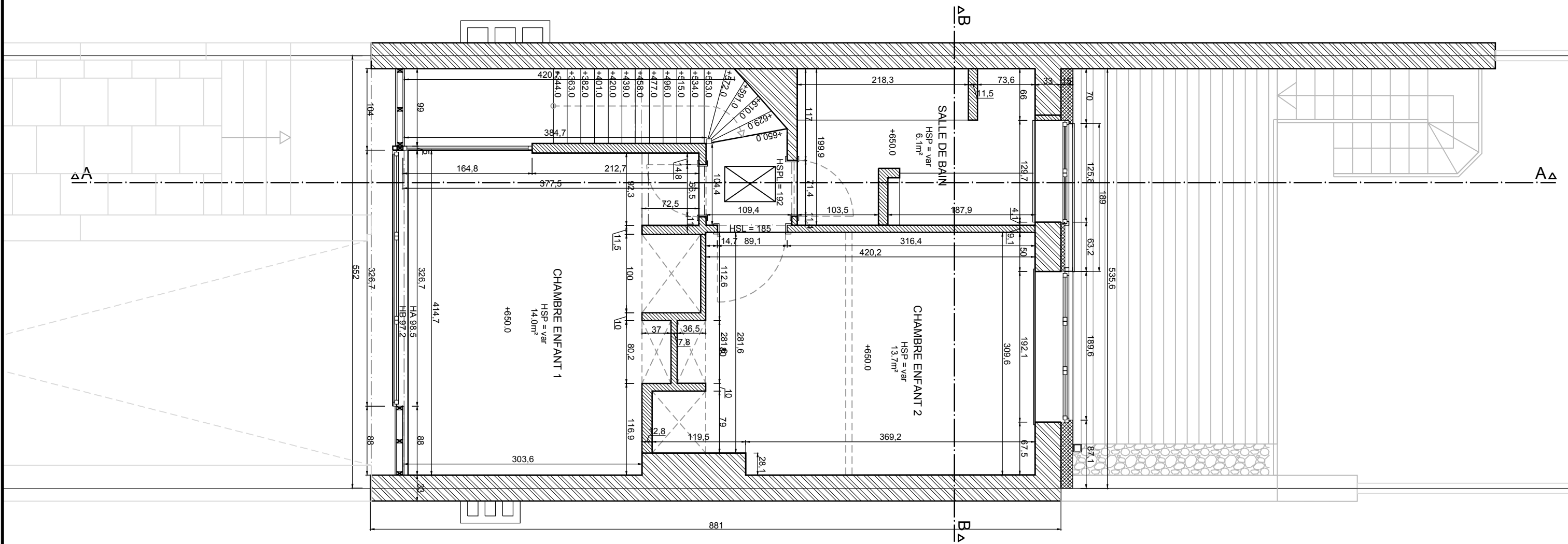
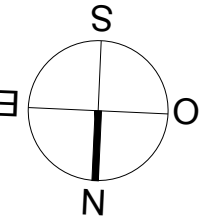

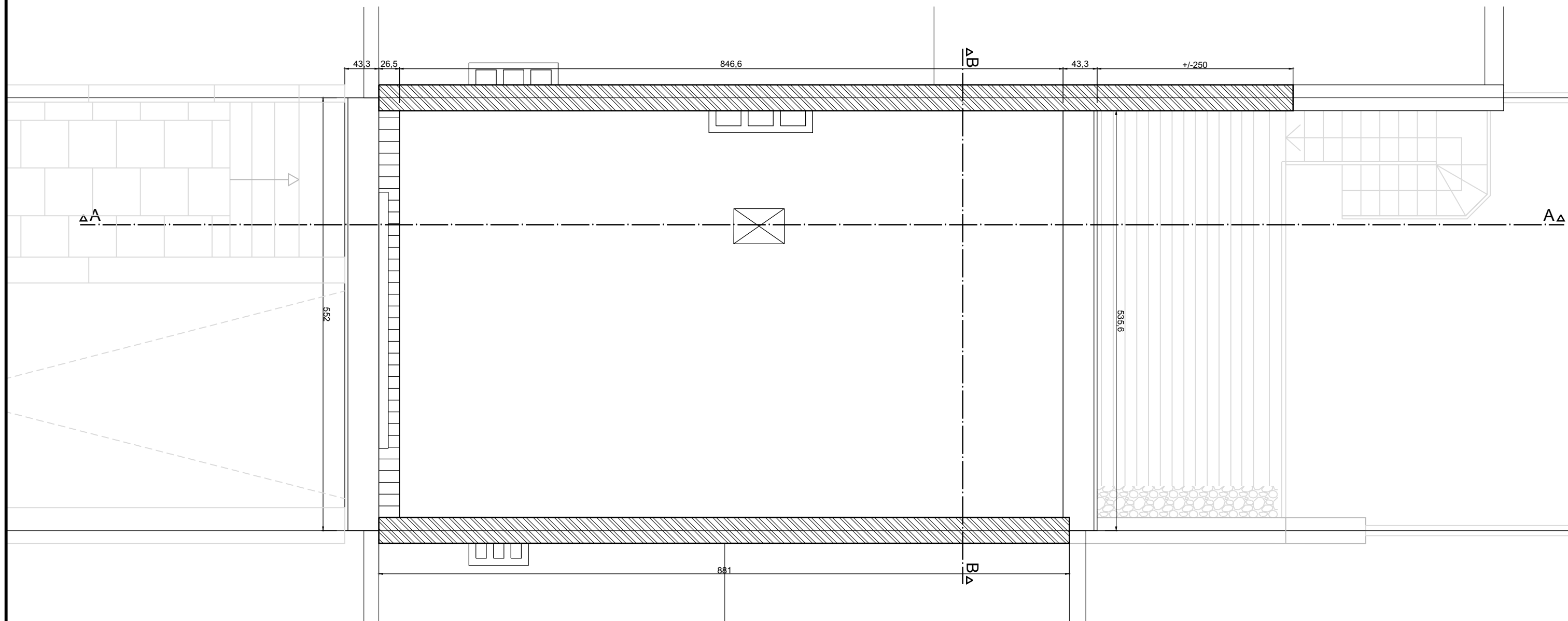
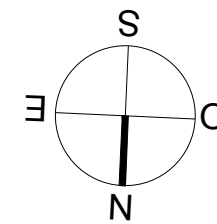

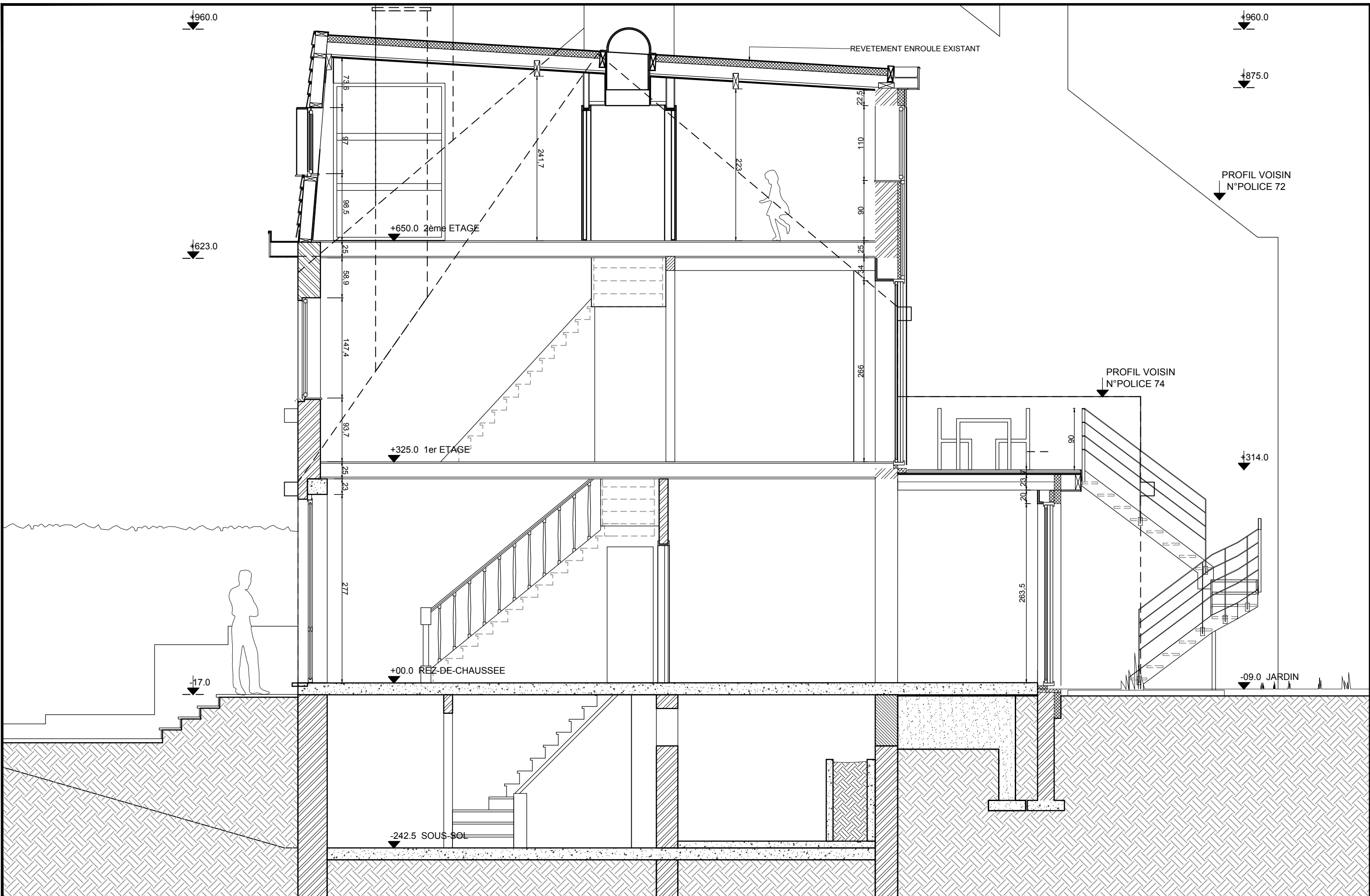

DATE: 28/11/2025

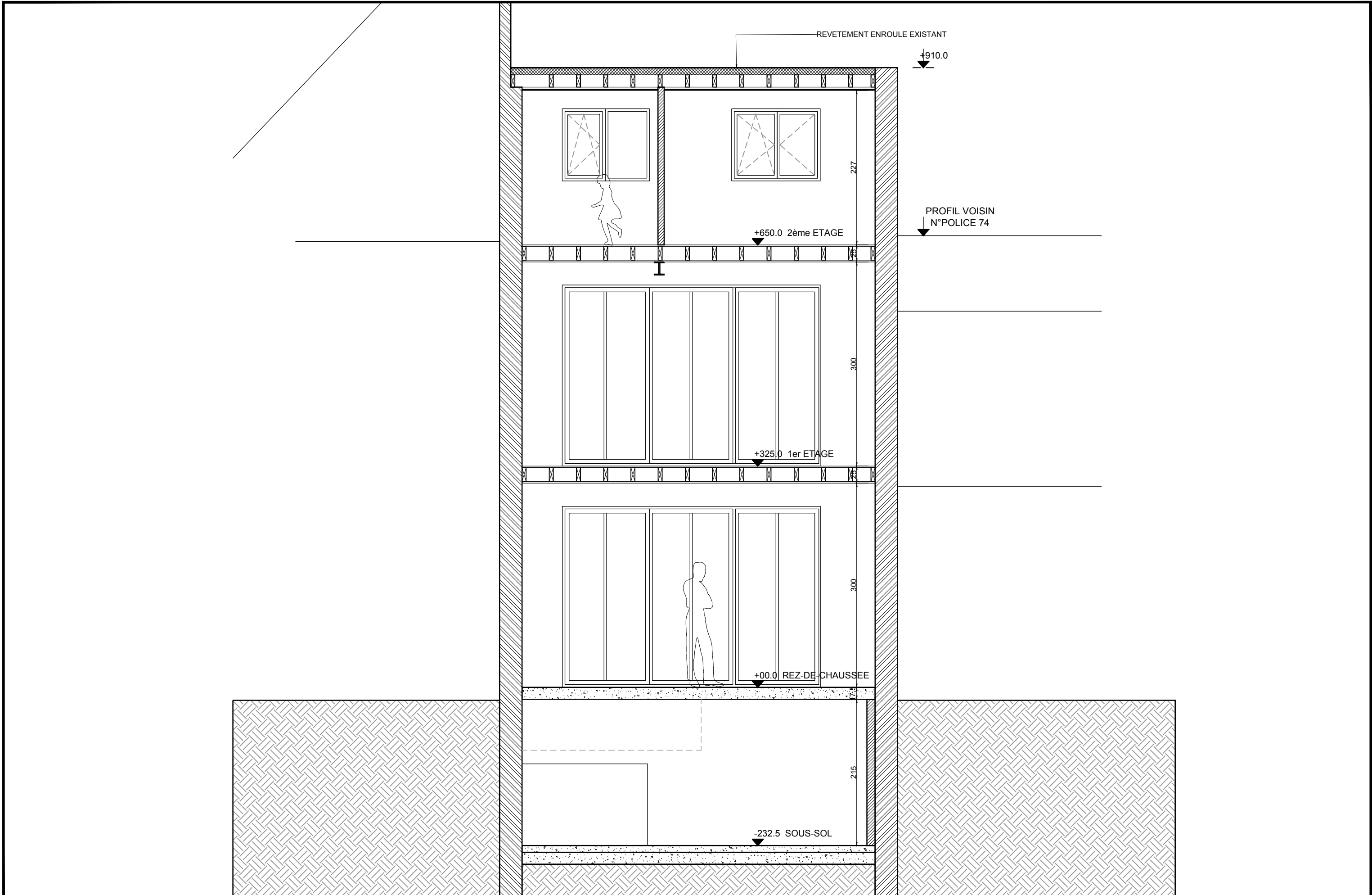

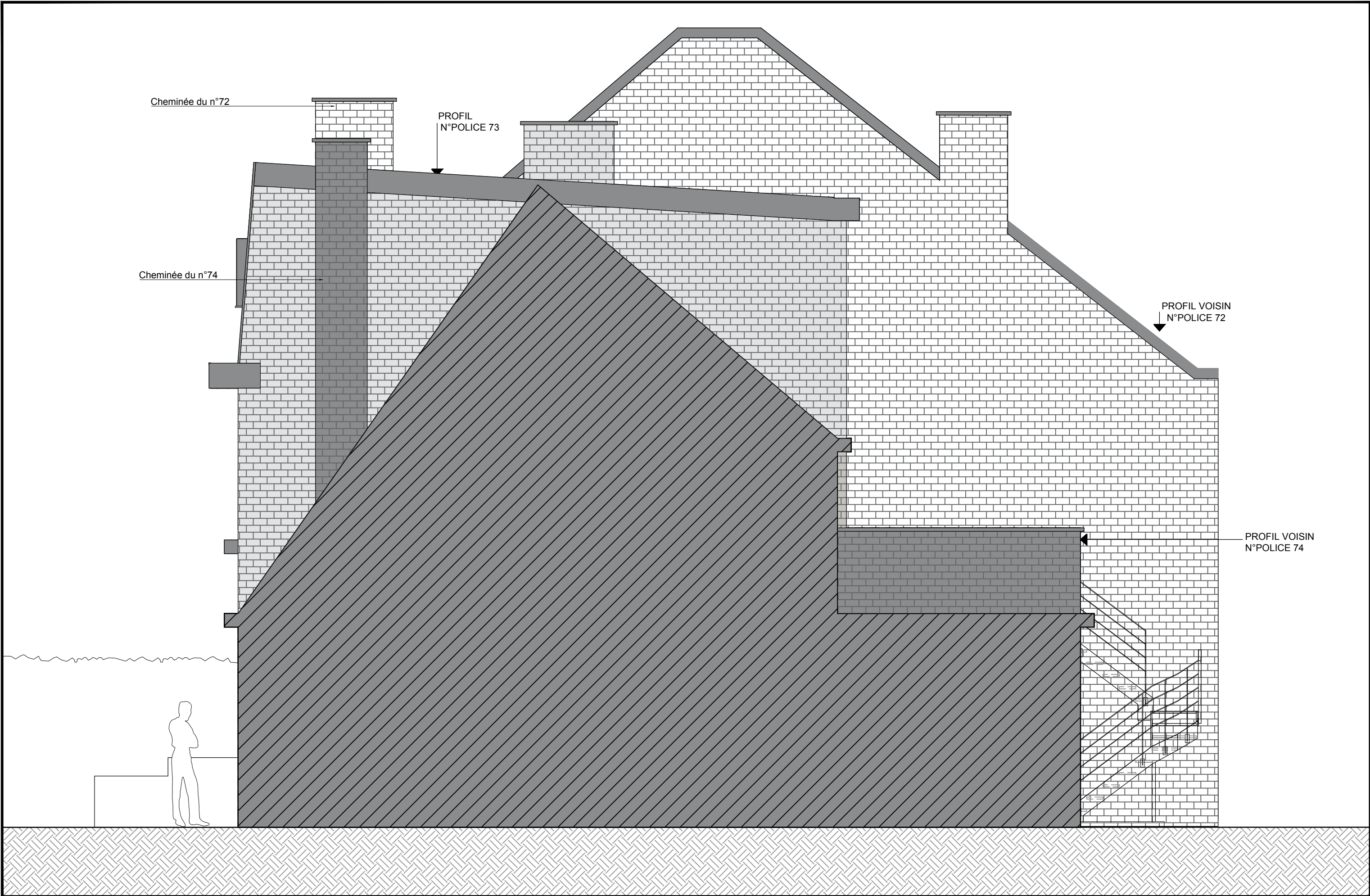

TITRE DU PLAN PROJET 41 - VERT CHASSEUR - PROFIL VOISIN		PHASE PU V4	ECHELLE 1/50	
FORMAT: A3	SITUATION EXISTANTE	REMARQUES: CE PLAN EST DONNE A TITRE DE PRINCIPE CONSTRUCTIF DE BASE // LES COTATIONS SONT A TITRE INDICATIVES ET DEVRONT ETRE VERIFIEES PAR LE CORPS DE METIER.		DATE: 28/11/2025

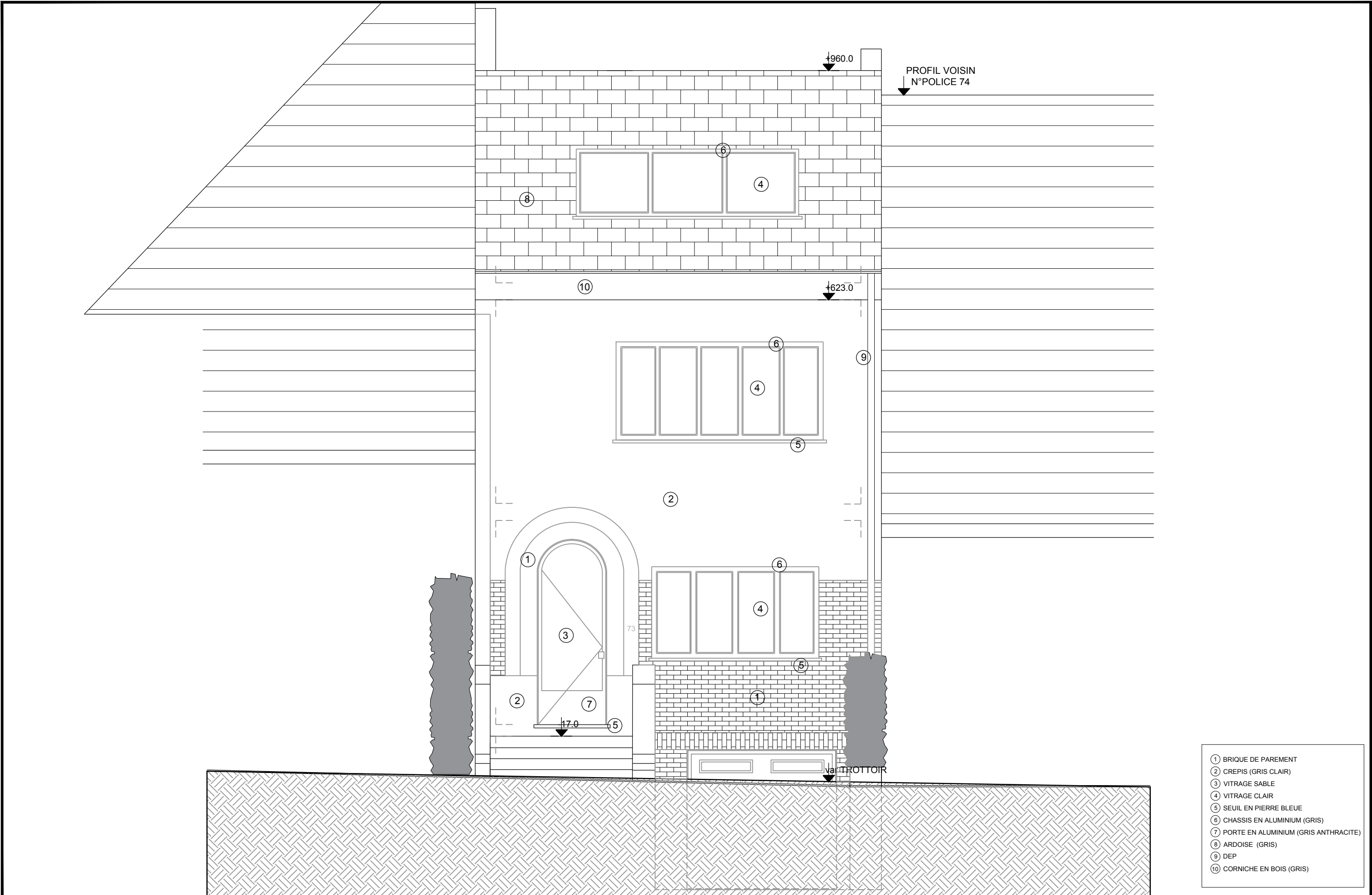

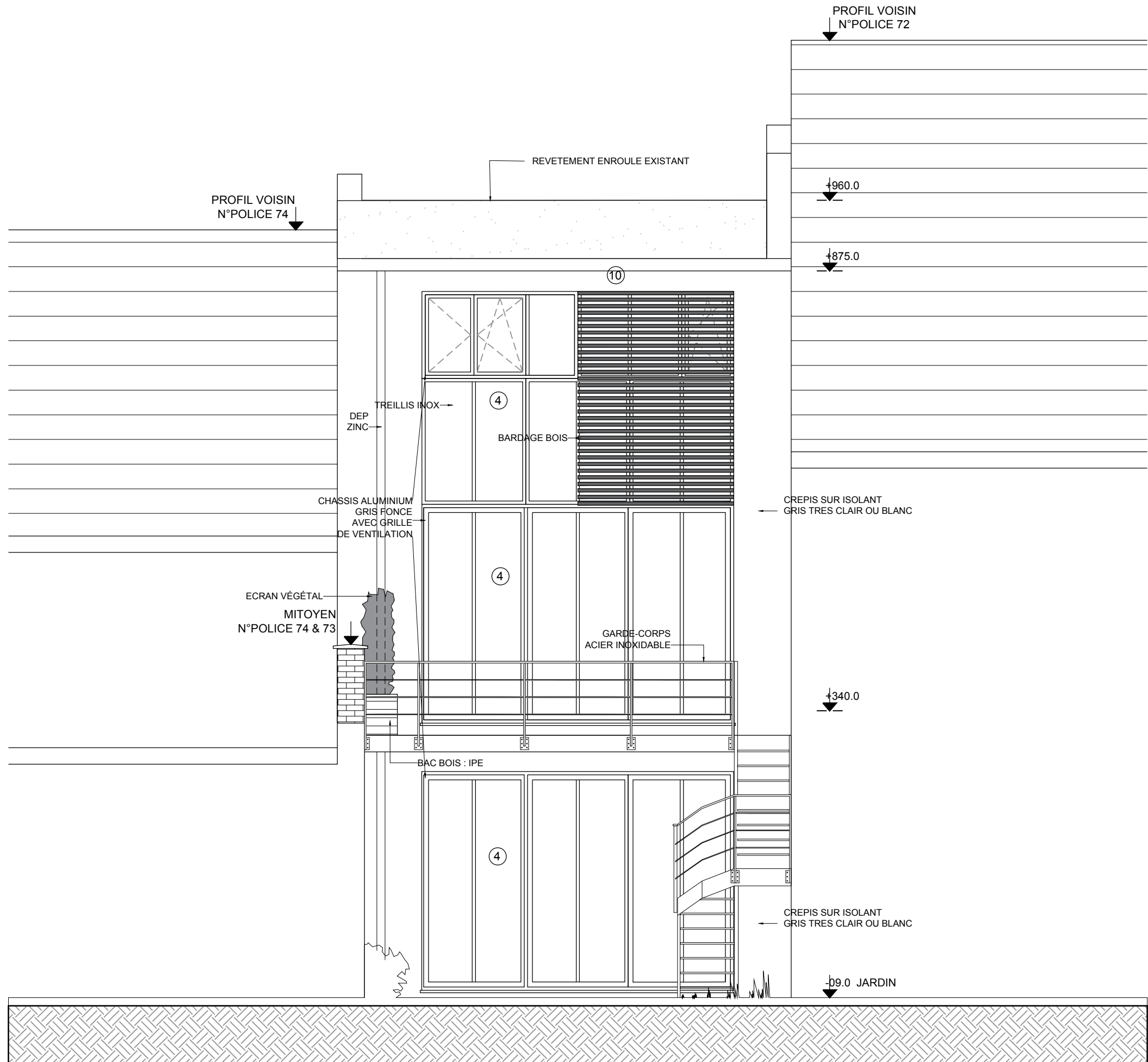

- ① BRIQUE DE PAREMENT
- ② CREPIS (GRIS CLAIR)
- ③ VITRAGE SABLE
- ④ VITRAGE CLAIR
- ⑤ SEUIL EN PIERRE BLEUE
- ⑥ CHASSIS EN ALUMINIUM (GRIS)
- ⑦ PORTE EN ALUMINIUM (GRIS ANTHRACITE)
- ⑧ ARDOISE (GRIS)
- ⑨ DEP
- ⑩ CORNICHE EN BOIS (GRIS)

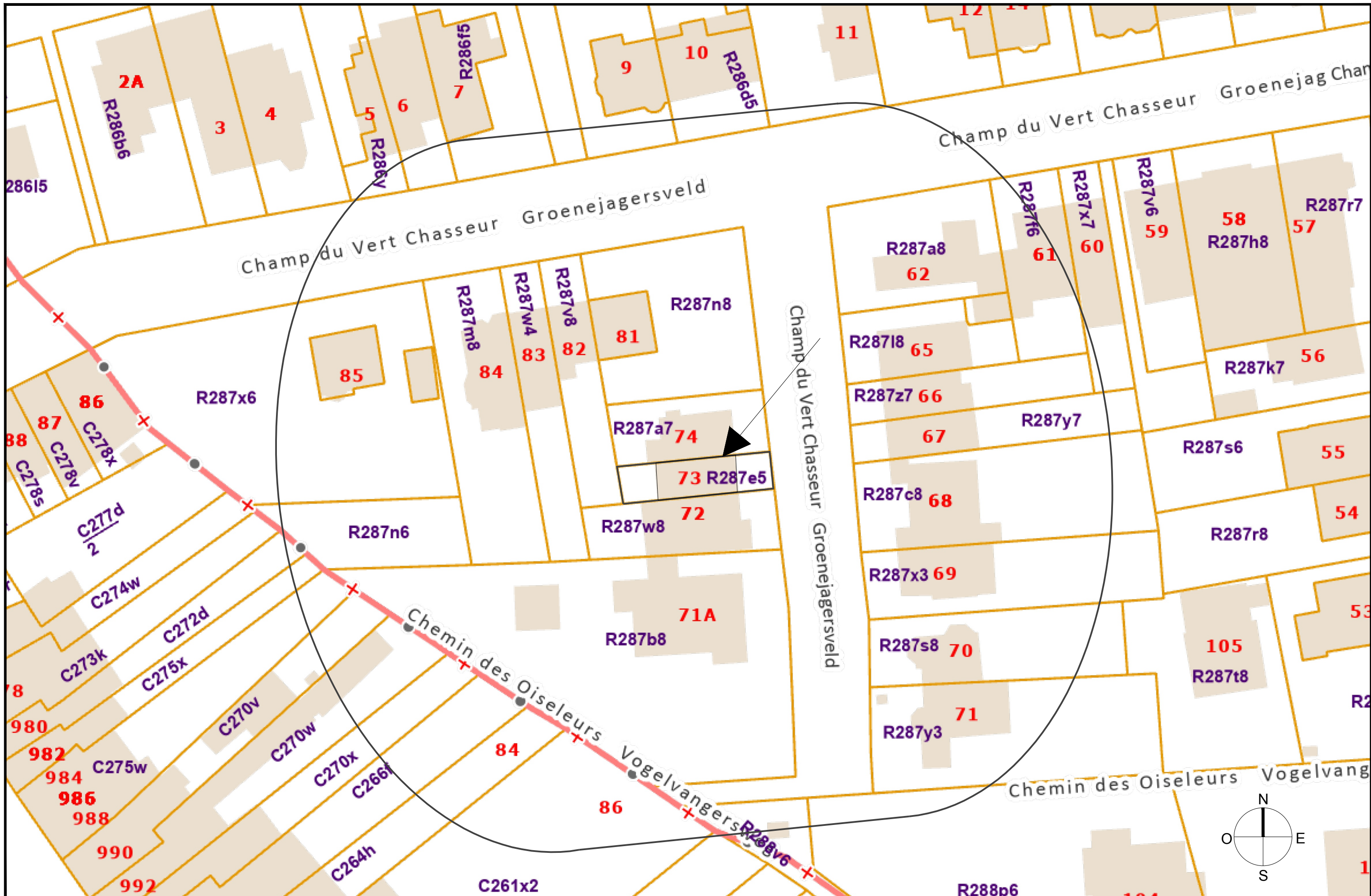

TITRE DU PLAN
PROJET 41 - VERT CHASSEUR - SITUATION

PHASE
PU V4

ECHELLE
1/500

FORMAT: A3

REMARQUES: CE PLAN EST DONNE A TITRE DE PRINCIPE CONSTRUCTIF DE BASE // LES COTATIONS SONT A TITRE INDICATIVES ET DEVRONT ETRE VERIFIEES PAR LE CORPS DE METIER.

DATE: 28/11/2025

DEMANDE DE PERMIS

DOCUMENTS DE SYNTHESE

Champ du Vert Chasseur 73, 1000 Bruxelles

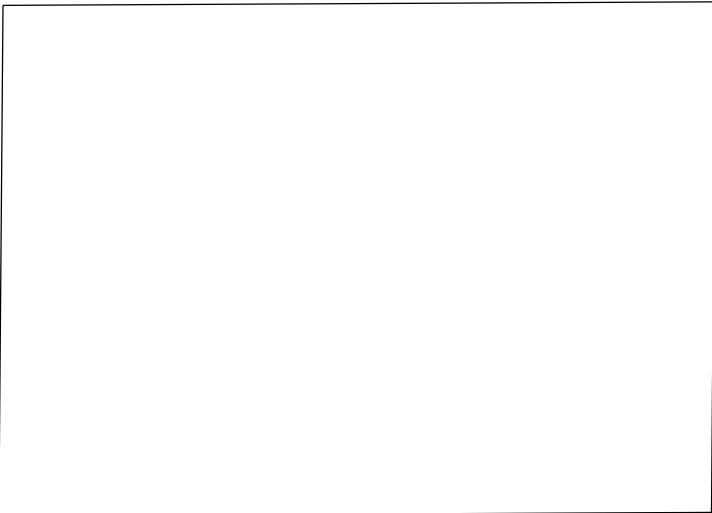

SIGNATURE MO

SIGNATURE AR



PLAN DE SITUATION

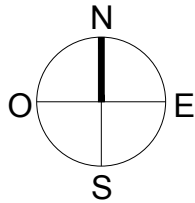
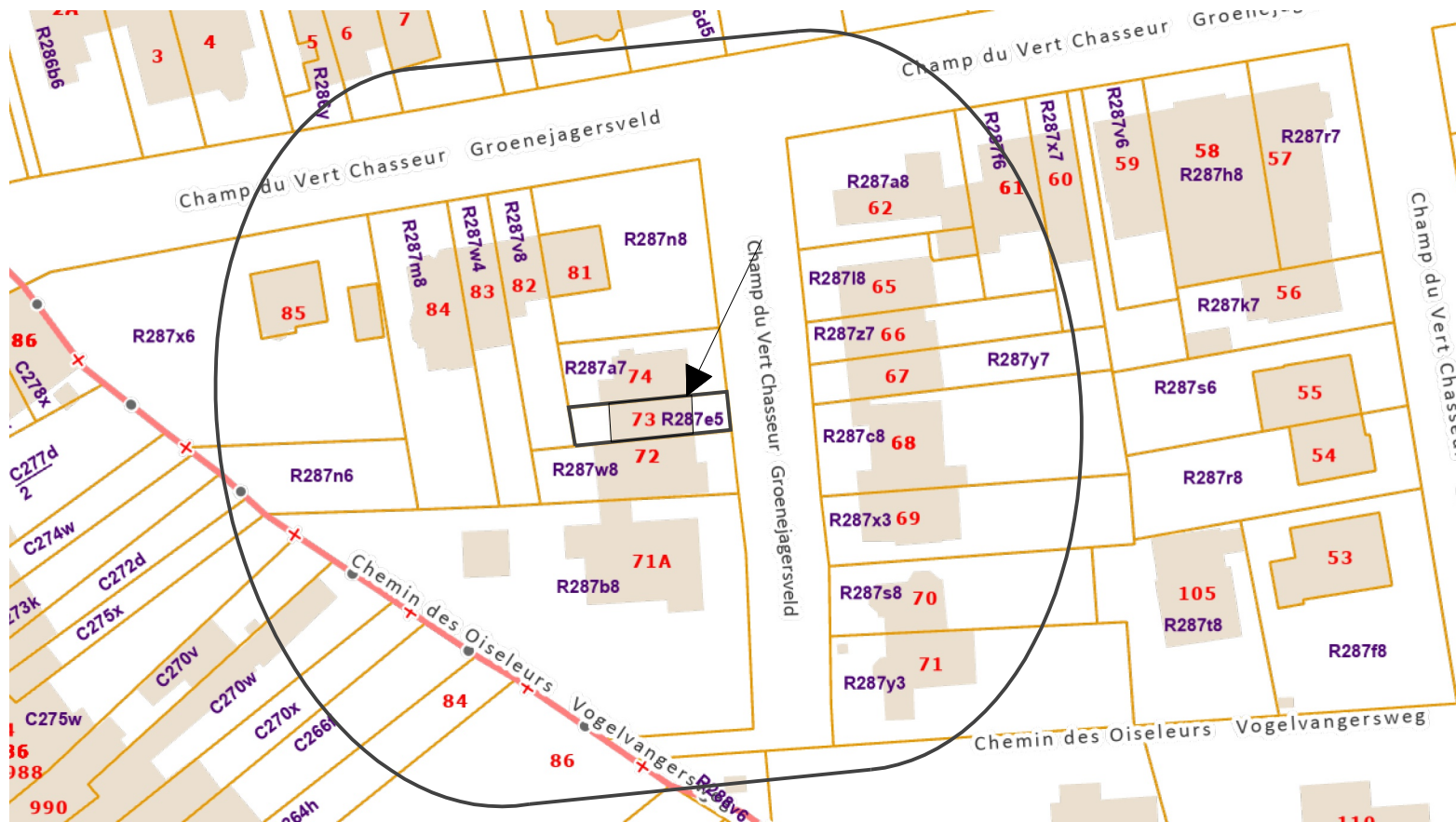

TITRE DU PLAN
PROJET 41 - VERT CHASSEUR

PHASE
PU V4

ECHELLE
1/1000

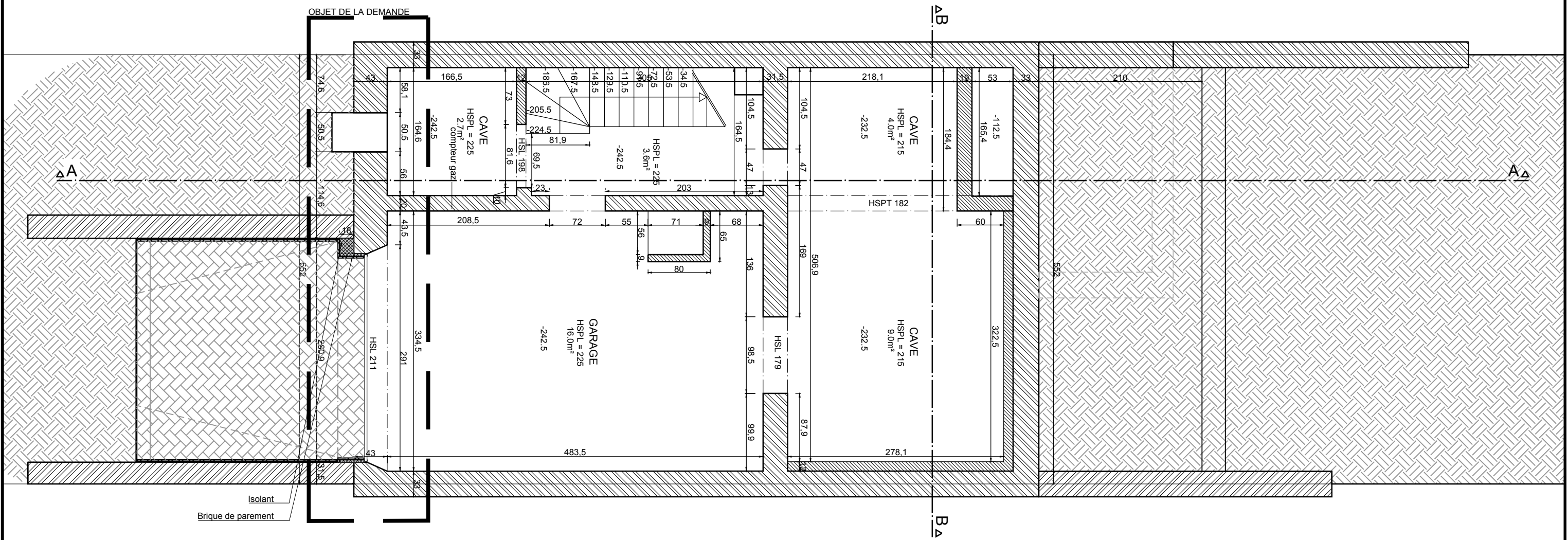
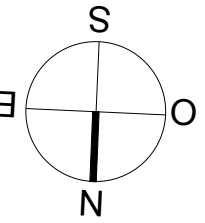

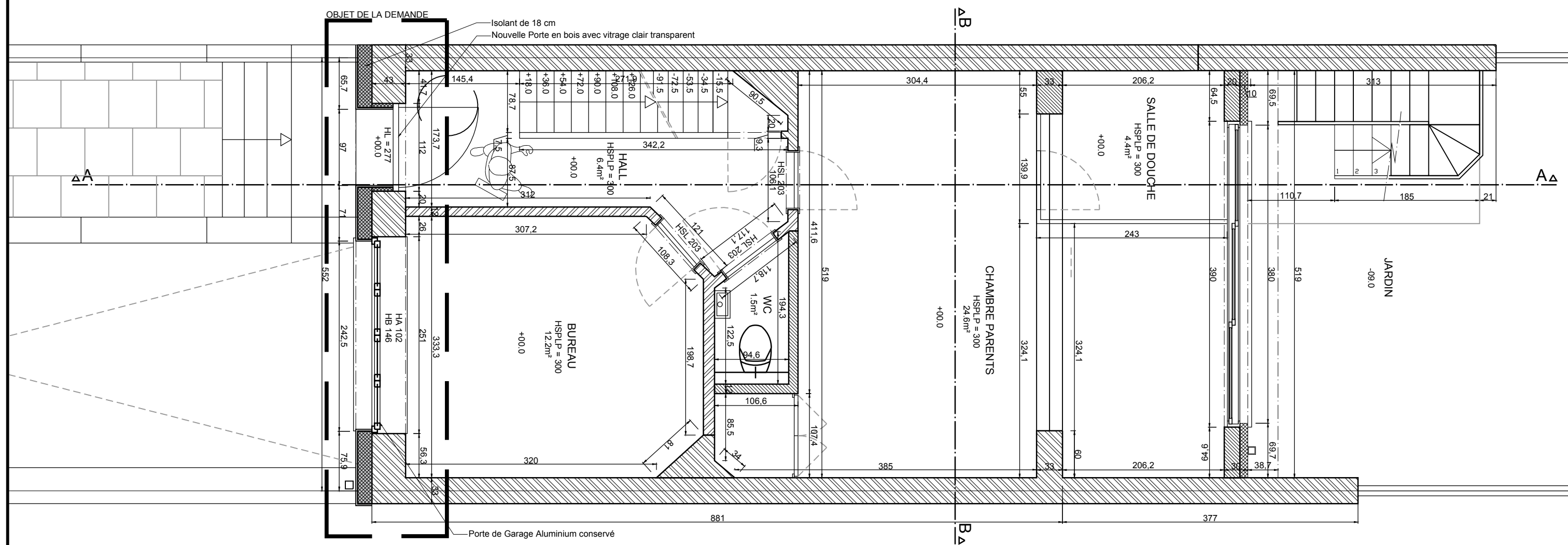
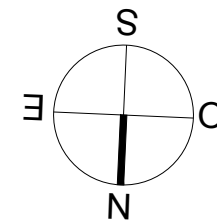

TITRE DU PLAN
PROJET 41 - VERT CHASSEUR - RDC

PHASE
PU V4

ECHELLE
1/50

FORMAT: A3 | **SITUATION PROJETEE** | REMARQUES: CE PLAN EST DONNE A TITRE DE PRINCIPE CONSTRUCTIF DE BASE // LES COTATIONS SONT A TITRE INDICATIVES ET DEVRONT ETRE VERIFIEES PAR LE CORPS DE METIER. | DATE: 28/11/2025

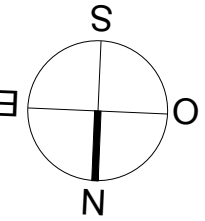

OBJET DE LA DEMANDE

Isolant de 18 cm

A-A

A-A

B-B

B-B

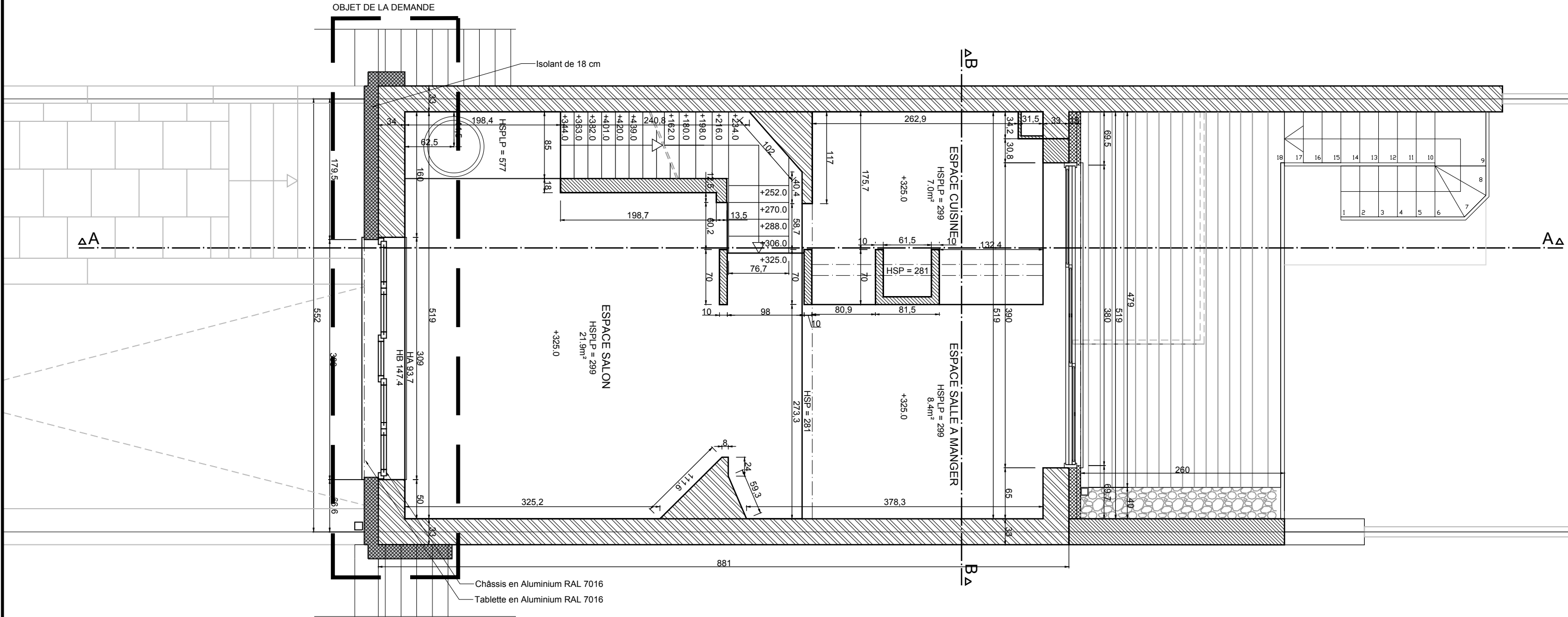

Châssis en Aluminium RAL 7016

Tablette en Aluminium RAL 7016

TITRE DU PLAN

PROJET 41 - VERT CHASSEUR - PREMIER

PHASE

PU V4

ECHELLE

1/50

FORMAT: A3

SITUATION PROJETEE

REMARQUES: CE PLAN EST DONNE A TITRE DE PRINCIPE CONSTRUCTIF DE BASE // LES COTATIONS SONT A TITRE INDICATIVES ET DEVRONT ETRE VERIFIEES PAR LE CORPS DE METIER.

DATE: 28/11/2025

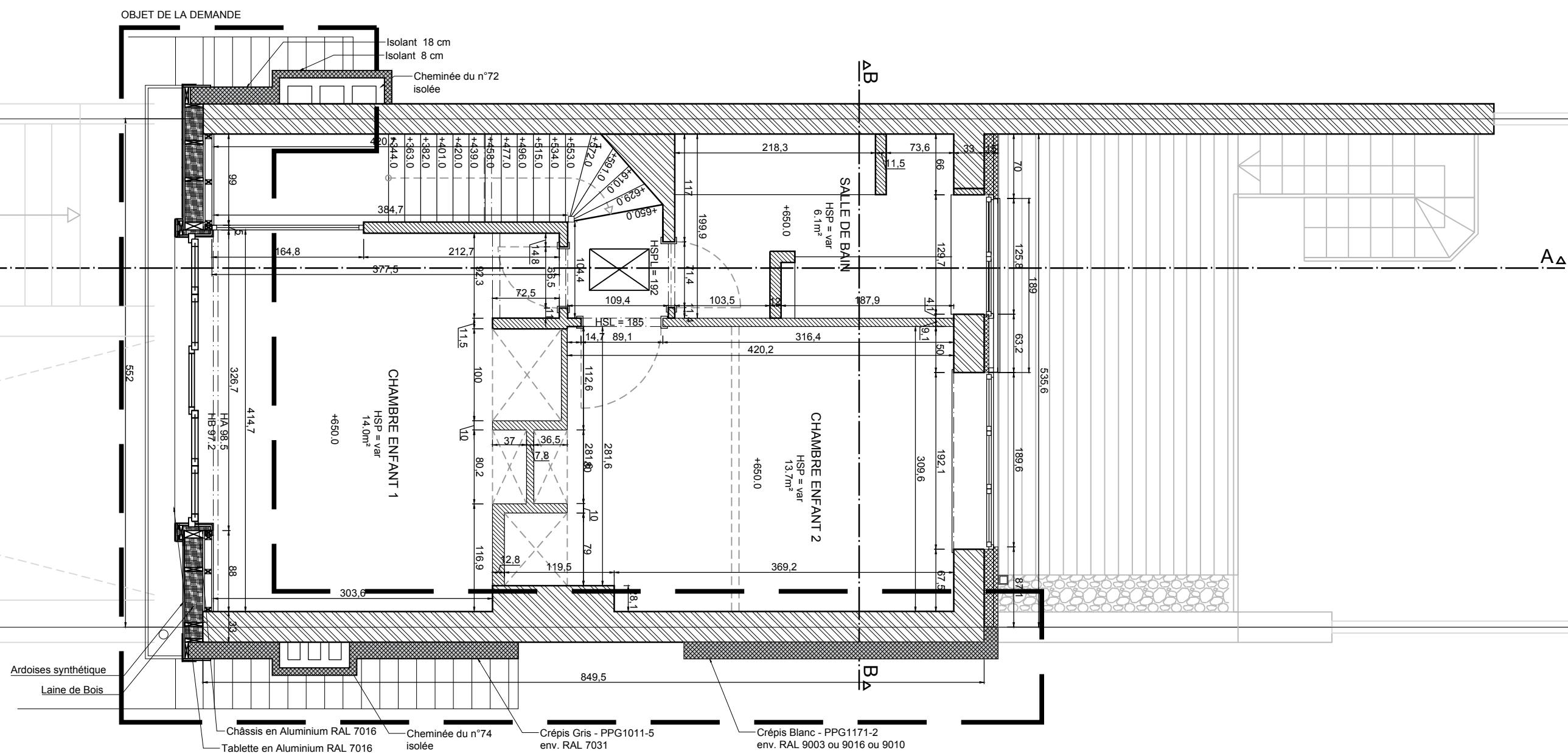

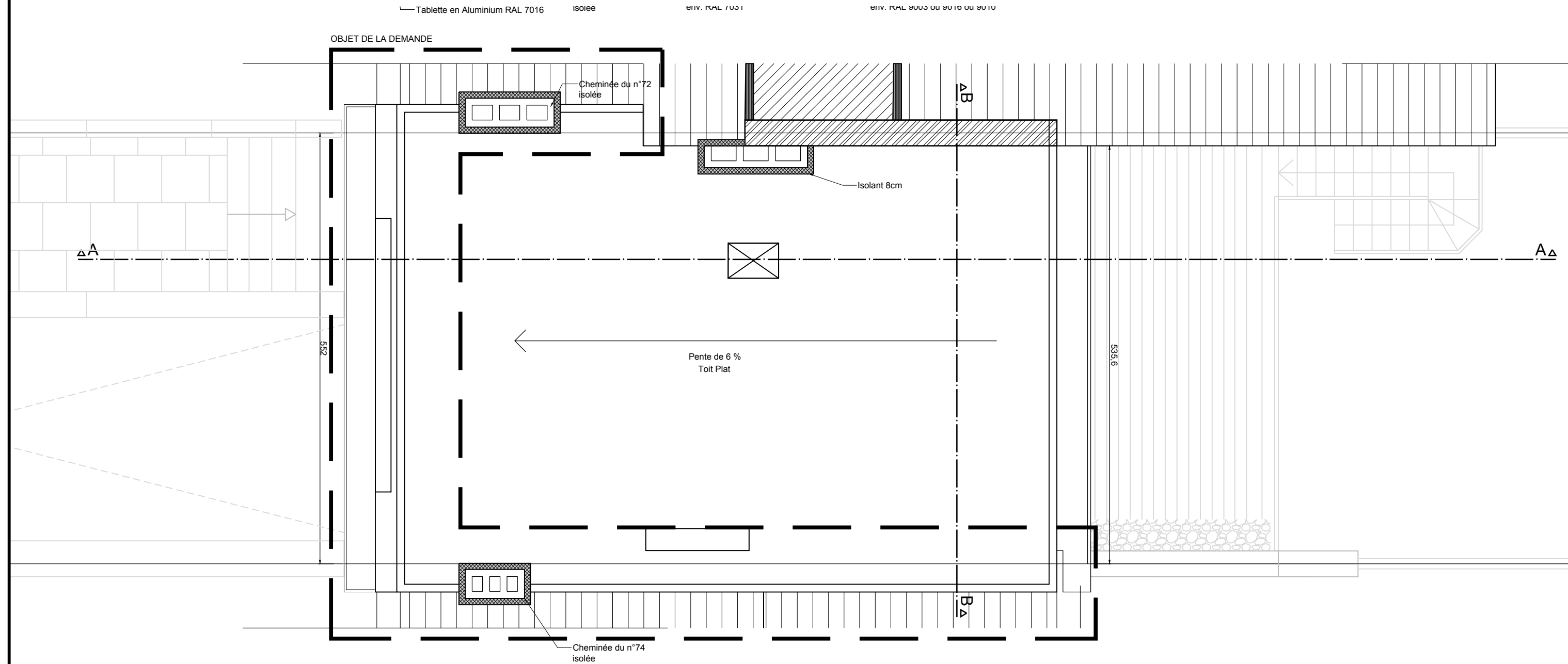
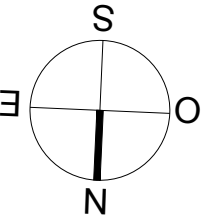

TITRE DU PLAN
PROJET 41 - VERT CHASSEUR - TOITURE

PHASE
PU V4

ECHELLE
1/50

FORMAT: A3 **SITUATION PROJETEE** REMARQUES: CE PLAN EST DONNE A TITRE DE PRINCIPE CONSTRUCTIF DE BASE // LES COTATIONS SONT A TITRE INDICATIVES ET DEVRONT ETRE VERIFIEES PAR LE CORPS DE METIER. DATE: 28/11/2025

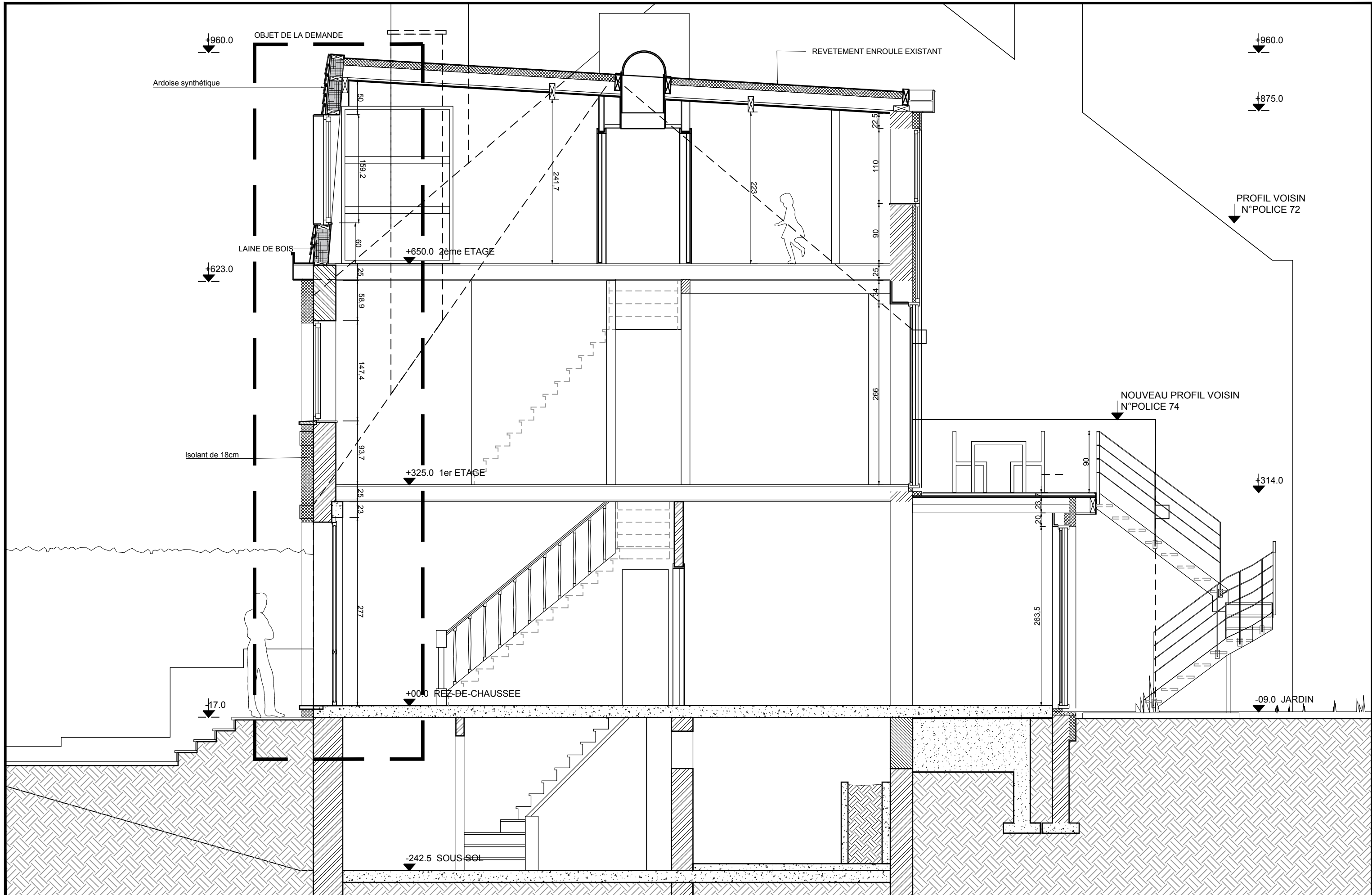

TITRE DU PLAN
PROJET 41 - VERT CHASSEUR - COUPE A

PHASE
PU V4

ECHELLE
1/50

FORMAT: A3

SITUATION PROJETEE

REMARQUES: CE PLAN EST DONNE A TITRE DE PRINCIPE CONSTRUCTIF DE BASE // LES COTATIONS SONT A TITRE INDICATIVES ET DEVRONT ETRE VERIFIEES PAR LE CORPS DE METIER.

DATE: 28/11/2025

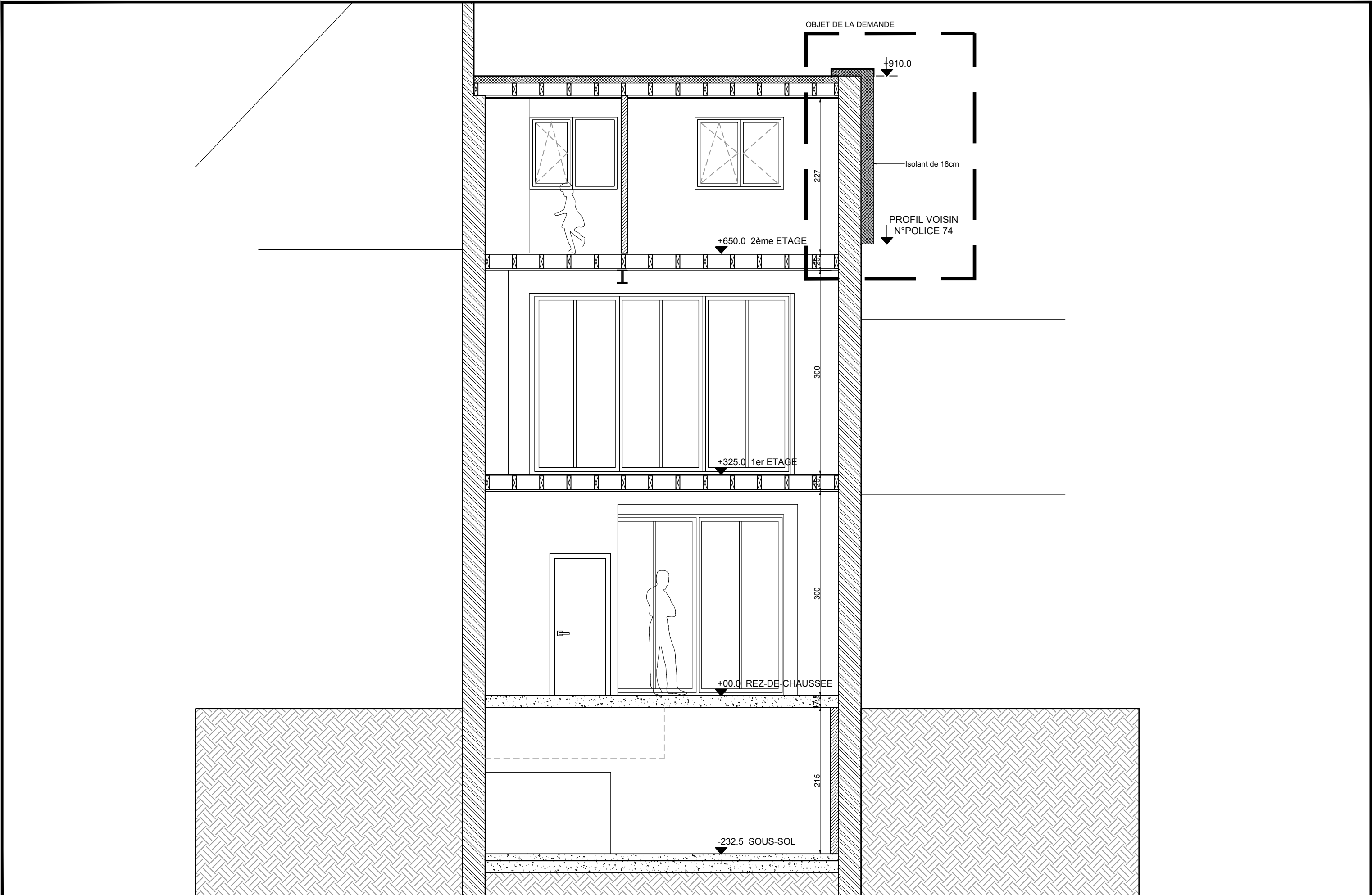

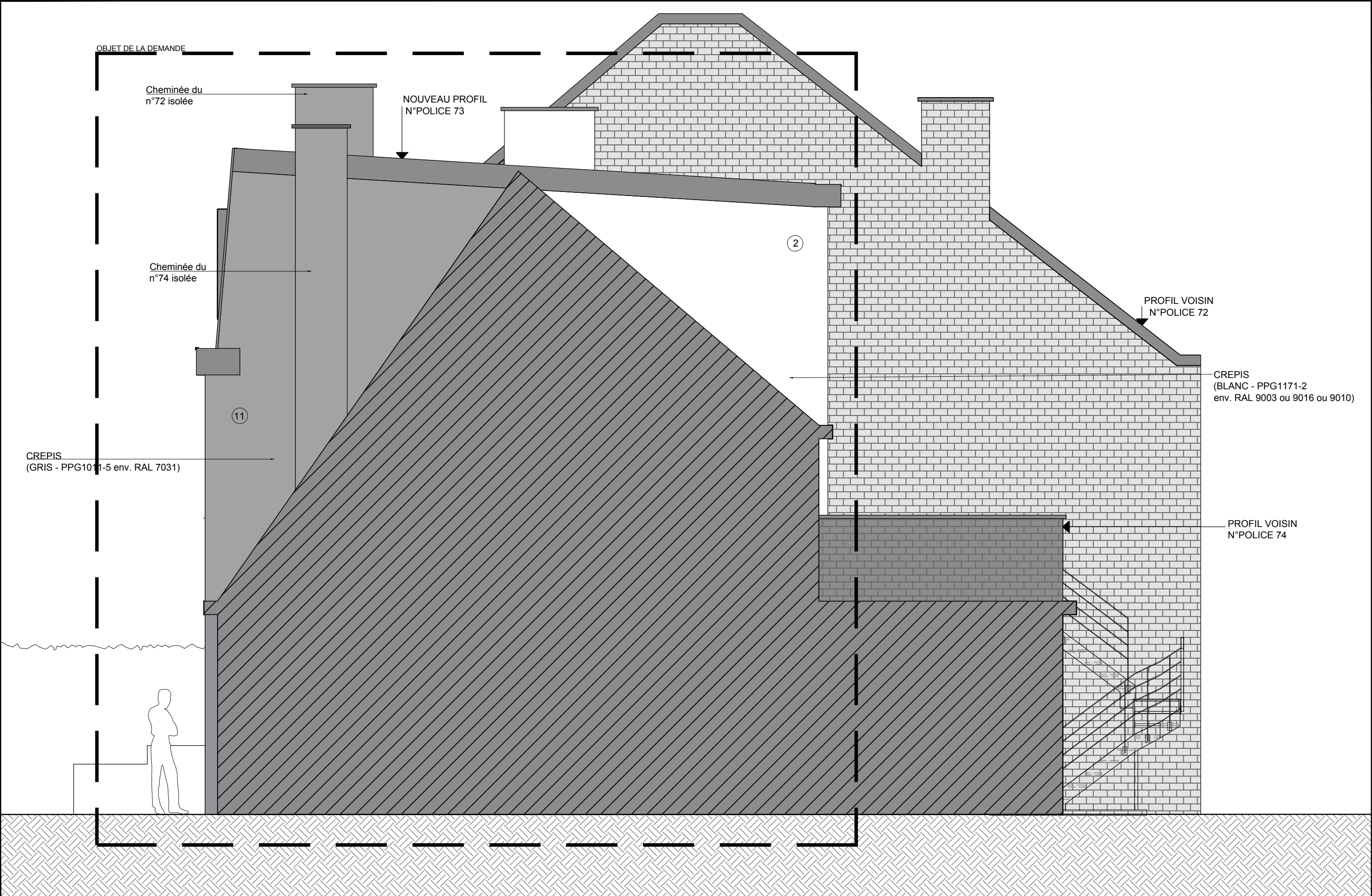

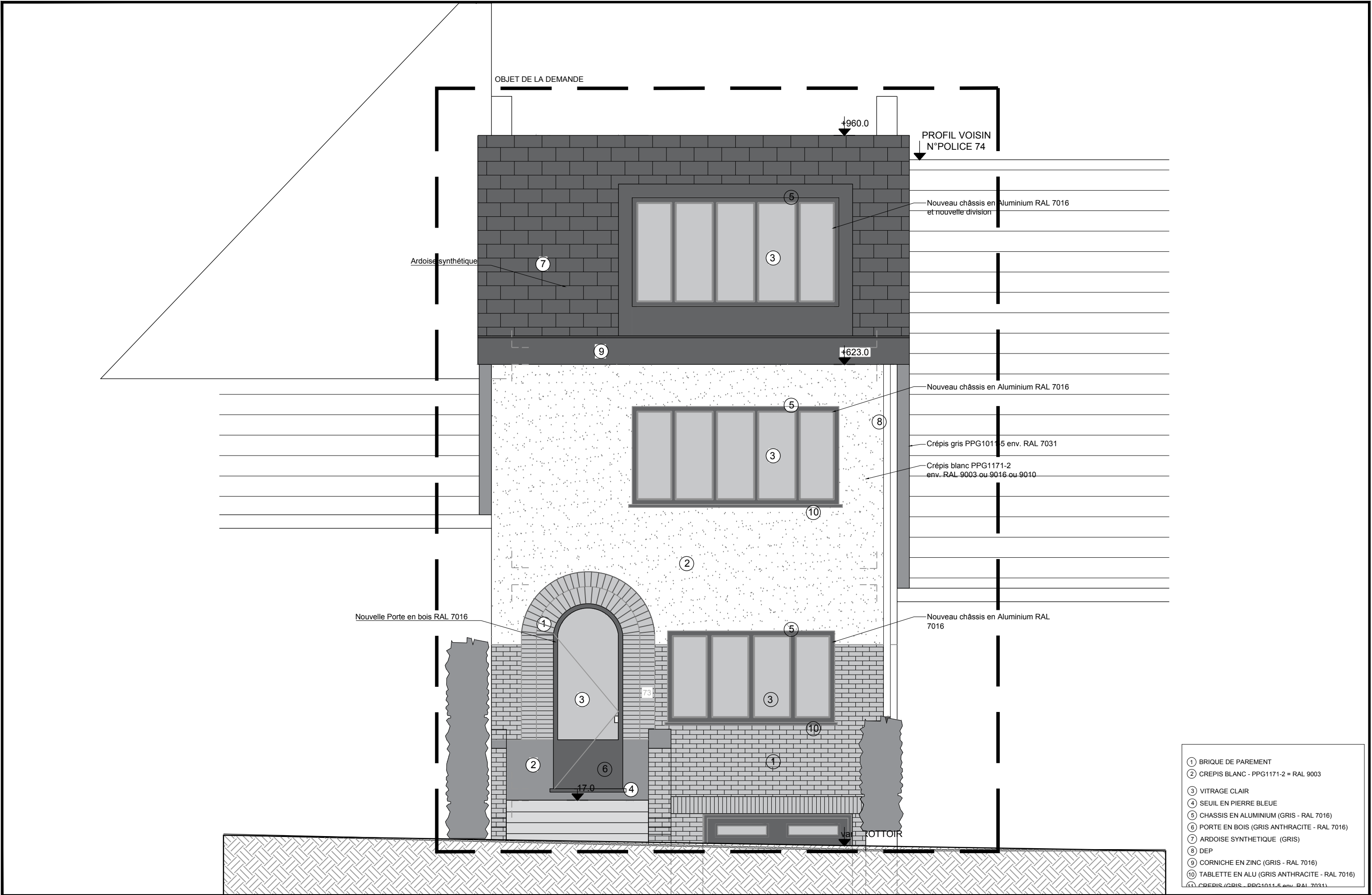

Solution n°1:



- ① Relevé de la sous-toiture
- ② Isolation thermique de la toiture
- ③ Bloc isolant rigide résistant à l'humidité
- ④ Bavette métallique
- ⑤ Bande d'étanchéité (ETICS)
- ⑥ Profilé de départ en PVC (ETICS)
- ⑦ Panneau d'isolation (ETICS)
- ⑧ Colle (ETICS)
- ⑨ Enduit (ETICS)

Solution n°2:

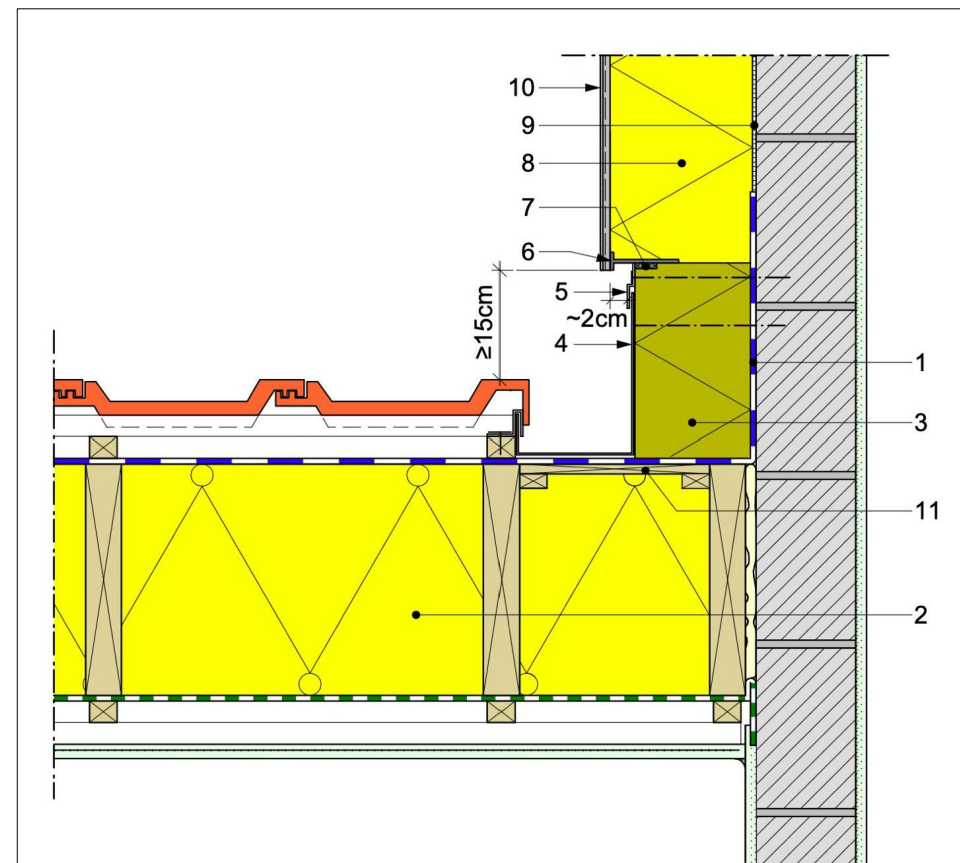

- ① Relevé de la sous-toiture
- ② Isolation thermique de la toiture
- ③ Isolant interposé résistant à l'humidité, éventuellement placé entre des chevrons en bois
- ④ Chéneau encaissé
- ⑤ Profil de rive
- ⑥ Profilé de départ en PVC (ETICS)
- ⑦ Bande d'étanchéité (ETICS)
- ⑧ Panneau d'isolation (ETICS)
- ⑨ Colle (ETICS)
- ⑩ Enduit (ETICS)
- ⑪ Support de chéneau encaissé